

Josef Maier	Arbeitsanweisung Nr. 5.13			

Blatt von

1 4

GmbH & Co. KG

Produktspezifikation

Stand: 27.11.2014

Marke/Produzent: Maier

Bezeichnung: Rehkeule m. Kn.
vac Maier
tiefgekühlt

Maier Art.Nr.: 1100002000

Ident. Code: 003

Kalibrierung: ca. 1,3-2,5 kg / Stück

Verpackung: 3-4 Stück / Karton; ca. 5 - 9 kg / Karton

Rohmaterial: Rehkeule wie gewachsen

Zuschnitt: Rehkeule mit Knochen, (Schloss-, Röhren- und Wadenknochen) wird sauber zugeputzt.
Das Wadenbein wird am Gelenk abgetrennt und an der Keule angelegt.

Sensorik: Farbe: rot, arttypisch
Geruch: frisch nach Reh, arttypisch
Geschmack: frisch nach Reh, arttypisch
Konsistenz: nach dem Auftauen: schnittfest

Nährwerte je 100 g

Brennwert:	385 kJ
	91 kcal
Fett:	0,40 g
davon gesättigte Fettsäuren:	0,20 g
Kohlenhydrate:	0,50 g
davon Zucker:	0,20 g
Eiweiß:	21,30 g
Salz:	0,05 g

Lagertemperatur: Bei mindestens -18 °C

Zubereitungshinweis: Vor dem Verzehr vollständig durcherhitzen !

Zusatzinformationen: Alle Produkte werden zwangsgesteuert durch den Metalldetektor gefördert!

Beutel: 200x400 / 230x450 mm

Beuteltara: 0,020 kg

Barcode Beutel: 28 3000 P WWWW P

Barcode Karton: 28 3000 P WWWW P
(P=Prüfziffer, W=Weight, E=Preis)

Mindesthaltbarkeit: 1095 Tage ab Produktion Datumsformat: TT.MM.JJ

Restlaufzeit: Mindestens 180 Tage

KT/Gewicht: 490 x 285 x 100 mm / 0,300 kg

Gesamt tara/KT 0,360 kg

Palettenfaktor: 6 KT / Lage, 12 Lagen / Palette, 72 KT / Palette

Palettengewicht (Brutto): ca. 550 kg mit Palette

Freigabe am: _____

Verkauf: _____

Einkauf: _____
Qualitätssicherung: _____
Kunde / Firma: _____

Josef Maier	Arbeitsanweisung Nr. 5.13		

Blatt von

2 4

GmbH & Co. KG

Produktspezifikation

Stand: 27.11.2014

Die Produktbilder dürfen nicht für Werbemaßnahmen verwendet werden.

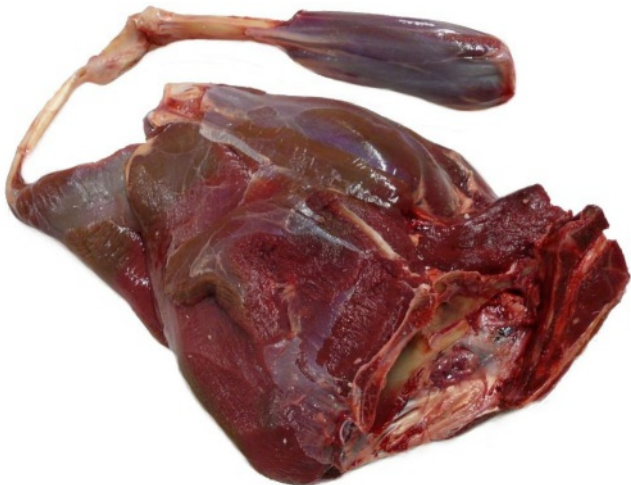

Josef Maier	Arbeitsanweisung Nr. 5.13		
-------------	---------------------------	--	--

Blatt von

3 4

GmbH & Co. KG

Produktspezifikation

Stand: 27.11.2014

Produktbilder



Josef Maier		Arbeitsanweisung Nr. 5.13	

Blatt von

4 4

GmbH & Co. KG

Produktspezifikation

Stand: 27.11.2014

Produktbilder

